

VIII CONGRESSO NAZIONALE SIRIDAP 2025

Società italiana di riabilitazione interdisciplinare disturbi alimentari e del peso

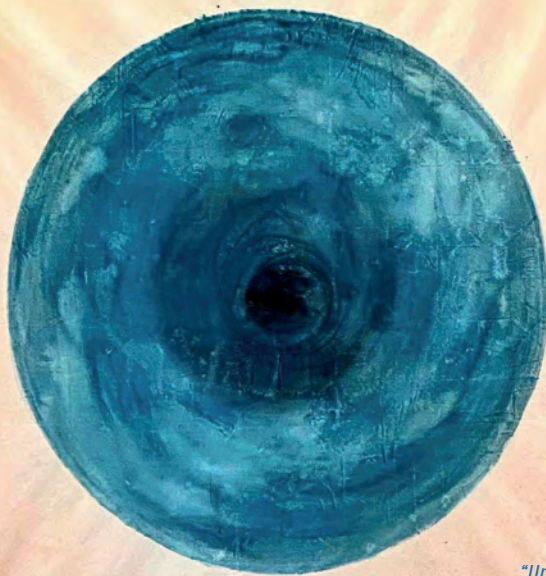

10
CREDITI
ECM

"Universo" (collezione privata)

COSTELLAZIONI VISIBILI E INVISIBILI

Come sono cambiati i Disturbi della Nutrizione e alimentazione

14-15 NOVEMBRE 2025

VARESE Centro Congressi Ville Ponti

Con il patrocinio di:



RAZIONALE

Dieci anni fa veniva fondata la Società Scientifica SIRIDAP, radicata profondamente nella realtà sanitaria del territorio italiano e da allora molte cose sono cambiate, sia nelle traiettorie psicopatologiche che nell'organizzazione dell'assistenza.

I Disturbi della Nutrizione e dell'Alimentazione (DNA) rappresentano un universo complesso, dove le dinamiche psichiche e fisiologiche si intrecciano e si riflettono su molteplici livelli. Il termine "costellazioni visibili e invisibili" si riferisce, da un lato alla complessità delle manifestazioni esterne ed evidenti di questi disturbi e delle reti dei servizi ad essi dedicati, ma anche al lato nascosto e più profondo, legato alle nuove dinamiche psicopatologiche emergenti.

La gestione dei pazienti con DNA pone sfide delicate, poiché richiede un'integrazione tra ospedale e territorio, tra servizio pubblico e privato accreditato, un approccio multidisciplinare che permetta di affrontare la malattia da diverse prospettive, senza trascurare l'importanza di un accompagnamento psicoterapeutico, riabilitativo nutrizionale e socio-educativo.

COMITATO SCIENTIFICO

Ettore Corradi
Armando Cotugno
Laura Dalla Ragione
Mario Di Pietro
Marinella Di Stani
Eugenia Dozio
Patrizia Iacopini
Maria Rosaria Juli
Stefano Lucarelli
Anna Ogliari
Alessandro Raggi
Rina Russo
Salvatore Salerno
Raffaella Vanzetta

SEGRETERIA SCIENTIFICA

Francesca Pierotti
Ilaria Di Noia

FACULTY

Antonelli Paola | Neuropsichiatra infantile, Responsabile Rete DCA USL 1 dell'Umbria

Benati Giuseppe | Direttore Dipartimento Cure Primarie e Medicina di Comunità Forlì Cesena, U.O. Geriatria, Forlì

Bertelli Sara | Psichiatra, Direttore DNA ASST Santi Paolo e Carlo, Milano

Bertomoro Stefano | Presidente Coordinamento Nazionale DCA

Bottiani Marta | Direttore Scientifico Associazione Pollicino, Milano

Bruno Angela | Direttore UOC Servizio di Psicologia e Responsabile aziendale dei progetti del Centro Metabolé (DSM) – ASP di Agrigento

Callegari Camilla | Professore Associato di Psichiatria, Delegata della Rettrice alla Disabilità e al Benessere psicologico, Università dell'Insubria Direttore DSMD, ASST Sette Laghi

Carigi Tiziana | Dirigente medico S.C. Neuropsichiatria infantile – ASST Sette Laghi

Cavallini Cristina | Responsabile Disease Unit DNA, Ospedale San Raffaele Turro, Milano

Cerro Fabrizio | Psichiatra – Direttore S.C. CDA-SPCR DSMD Asl 2 Savonese

Cotugno Armando | UOSD Disturbi del comportamento alimentari ASL Roma 1

Dalla Ragione Laura | Direttore Scientifico Rete DCA Usl 1 dell'Umbria, Docente Campus Biomedico di Roma

Di Stani Marinella | Presidente Siridap, Referente Tavolo DNA Emilia-Romagna

Dozio Eugenia | Dietista clinica Villa Miralago e Dipartimento di Medicina e Innovazione Tecnologica-Università degli Studi dell'Insubria

Fernando Fernández-Aranda | Director of Eating Disorders Unit, Full Professor, University of Barcelona, Deputy Director CIBERObn and ICREA Academia – Barcellona (ES)

Fumagalli Cinzia | Presidente Associazione Ananke Family APS

Giordano Laura | Responsabile DNA, Casa Pediatrica, Ospedale Fatebenefratelli ed Oftalmico, Milano

Guidi Elena | Educatore Professionale Azienda USL della Romagna

Iacopini Patrizia | Direttore UOSD Centro DNA AST Fermo, Coordinatore Rete Regionale DNA, Vicepresidente Siridap

Juli Maria Rosaria | Psicologa e Psicoterapeuta Contrattista, Università Magna Graecia di Catanzaro

Loverso Gregorio | Psichiatra e psicoterapeuta, Direttore sanitario Residence Cabrini DCA-Pontremoli (MS)

Lucarelli Stefano | Direttore f.f. Unità Operativa Complessa Disturbi della Nutrizione e dell'Alimentazione USL Toscana Centro – Firenze

Mastrobattista Luisa | Istituto Superiore di Sanità, Centro Nazionale delle Dipendenze e doping, Roma

Marucci Simonetta | Endocrinologa, Campus Biomedico, Roma

Mattioli Moreno | Psicologo Psicoterapeuta Coordinatore di struttura – Villa Miralago – Cuasso al Monte (VA)

Nacinovich Renata | Professoressa di Neuropsichiatria Infantile, Università di Milano Bicocca, Responsabile UOC NPIA, IRCCS San Gerardo, Monza

Ogliari Anna | Professoressa Associata Psicologia Clinica, Università Vita-Salute San Raffaele, Milano

Oriani Ginevra | Psichiatra, Referente Ambulatori DCA AST Ancona

Pampanelli Simone | Endocrinologo, Azienda Ospedaliera di Perugia Centro DAI Città della Pieve (PG)

Papa Margherita | Psicoterapeuta, Direttrice Centro DNA e Residenza Casa Mora, ASL Toscana Sud Est, Grosseto

Parmeggiani Antonia | Docente di Neuropsichiatria Infantile, UO di Neuropsichiatria dell'Età Pediatrica, IRCCS ISNB Ospedale Bellaria- Policlinico S. Orsola-Malpighi, Bologna

Pes Annadele | Direttore SC Disturbi Alimentari Asl Cagliari – Referente DNA Regione Sardegna

Pierotti Francesca | Psicologa, Palazzo Francisci Todi e Centro DAI Città della Pieve – Usl Umbria 1

Polacco Williams Gianna | Child and adolescent psychoterapist, British Psychoanalytical Society, Tavistock School Londra

Proietti Rocchi Elena | Psichiatra, Referente Polo DNA Asl Roma 4

Raggi Alessandro | Psicoterapeuta, Direttore della Scuola AION Bologna, Vicepresidente della Fondazione Ananke, Napoli

Rauso Giuseppe | Presidente Associazione di IIA livello "Consult@noi ODV"

Rossi Alessandro Alberto | PhD. Psicologo, Psicoterapeuta e Ricercatore Università degli Studi di Padova

Rovera Giuseppe | Medico Dietologo, Presidente SIO Piemonte e Valle d'Aosta, Direttore Sanitario Villa Giulietta, Prunetto (CN)

Russo Rina | Psichiatra Direttore Sanitario Villa Miralago, Cuasso al Monte (VA)

Salerno Salvatore | Direttore UO di Dietologia e Nutrizione Clinica Day Hospital per i DNA, Policlinico "G. Rodolico", Catania

Severini Michele | Psichiatra, Responsabile DNA in età evolutiva con patologia psichiatrica, Azienda Ospedaliero Universitaria delle Marche, Ancona

Stallone Tiziana | Biologa nutrizionista, Presidente Enpab

Tagliagambe Andrea | Psicologo psicoterapeuta Centro Madre Cabrini DCA, Pontremoli (MS)

Terruzzi Ileana | Professore Associato Scienze Tecniche Dietetiche Applicate, Università degli studi di Milano

Tomasi Chiara | Psicologa psicoterapeuta, "Villa Eèa", Bolzano

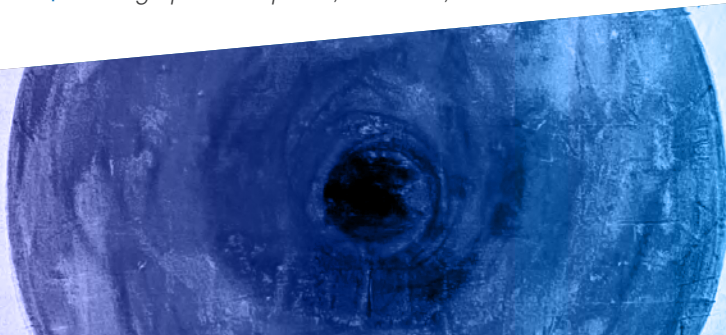

VENERDÌ | 14 NOVEMBRE 2025

08:30 Apertura Segreteria e Registrazione dei partecipanti

08:45 **Saluti delle autorità**

Davide Galimberti - Sindaco di Varese

Marinella Di Stani - Presidente SIRIDAP

Saluti Istituzionali di un delegato - Università degli Studi dell'Insubria

SESSIONI PLENARIE | AUDITORIUM

09:15 - 10:45 | SESSIONE 1 | Persistenza e durata dei DNA

Moderatore: Laura Dalla Ragione

09:15 **Nuove traiettorie psicopatologiche e differenze di genere nei disturbi alimentari** - *Camilla Callegari*

09:35 **Traiettorie psicopatologiche in età evolutiva: riflessioni sulla complessità** - *Anna Ogliari*

09:55 **Remissioni, ricadute e differenti diagnosi nei DNA** - *Rina Russo*

10:15 **Famiglie liquide e DNA invisibili. Il corpo come frontiera tra eredità e limite** - *Alessandro Raggi*

10:35 *Discussione*

10:45 *Coffee break*

11:15 - 13:30 | SESSIONE 2 | Traiettorie psicopatologiche nei DNA

Moderatori: Patrizia Iacopini, Michele Severini

11:15 **DNA e disturbi dello spettro ossessivo/compulsivo: una vulnerabilità comune?** - *Cristina Cavallini*

11:35 **Disturbi della nutrizione e dell'alimentazione in età evolutiva: aggiornamenti sui profili clinici, la diagnosi precoce e il lavoro multidisciplinare** - *Tiziana Carigi*

11:55 **Disturbi della nutrizione e dell'alimentazione in età evolutiva: dall'urgenza medica alla gestione ambulatoriale in pediatria**
Laura Giordano

12:15 **Andare oltre il DNA, conoscere la Generazione Z attraverso il modello Adleriano** - *Chiara Tomasi*

12:35 *Discussione*

12:45 **PREMIAZIONE MIGLIORI ABSTRACT**

13:15 *Pausa Pranzo*

15:00 – 17:00 | SESSIONE 3 | I DNA in Infanzia e adolescenza

Moderatori: Ginevra Oriani, Marta Bottiani

15:00 LECTIO MAGISTRALIS

Long-standing Eating Disorders: Psychopathological and management challenges

Fernando Fernández-Aranda

16:00 Problematiche dello sviluppo neuroendocrino e dell'accrescimento

Simonetta Marucci (intervento da remoto)

16:20 L'ARFID in età evolutiva: la complessità di un nuovo DNA

Antonia Parmeggiani

16:40 DNA, età evolutiva e correlazioni con i disturbi del neurosviluppo

Paola Antonelli

17:00 Discussione e Chiusura dei lavori della prima giornata



Ore 17:15

Riunione Soci SIRIDAP

SABATO | 15 NOVEMBRE 2025

08:30 Apertura Segreteria e Registrazione dei partecipanti

08:45 Saluti delle autorità

Emanuele Monti – Presidente IX Commissione Sostenibilità sociale, casa e famiglia di Regione Lombardia

SESSIONI PLENARIE | AUDITORIUM

09:00 – 11:00 | SESSIONE 1

La gestione del paziente grave DNA tra ospedale e territorio

Moderatori: *Renata Nacinovich, Giuseppe Rauso*

09:00 **La mappatura territoriale dei centri dedicati a Disturbi della Nutrizione e dell'Alimentazione: le associazioni e i servizi di cura** – *Luisa Mastrobattista (intervento da remoto)*

09:20 **Affrontare i disturbi alimentari gravi e persistenti con un modello di cura sostenibile** – *Lucarelli Stefano*

09:40 **Un *nerd* alla mia tavola: Neurodivergenze e DNA**
Armando Cotugno

10:10 **Complessità e sinergie tra acuzie e riabilitazione nei DNA**
Fabrizio Cerro

10:20 **Il corpo vissuto tra volti e immagini nell'età di transizione**
Annadele Pes

10:45 *Discussione*

11:15 – 13:30 | SESSIONE 2 | Obesità e binge eating disorder

Moderatori: *Salvatore Salerno, Angela Bruno*

11:15 **Nuove frontiere nel trattamento dell'obesità** – *Tiziana Stallone*

11:35 **Nuovi farmaci per il trattamento del binge eating e obesità: progresso terapeutico o soluzione illusoria?** *Simone Pampanelli*

11:55 **Percorsi terapeutici del binge eating e dell'obesità**
Giuseppe Rovera

12:15 **Obesità e binge eating disorder: l'esperienza in Romagna**
Giuseppe Benati

12:35 **Psicopatologia del paziente binge eating** – *Gregorio Loverso*

12:55 **Percorsi terapeutici per il disturbo da binge eating: tra sperimentazione e valutazione** – *Margherita Papa*

13:15 Conclusioni del Congresso e chiusura

SESSIONI PARALLELE

VENERDÌ | 14 NOVEMBRE 2025

11:15 – 13:15 | *Sessione Parallela*

Paesaggi interni e corpi estranei – Disordini Alimentari e transizioni psicopatologiche

Moderatori: Cinzia Fumagalli, Stefano Bertomoro

Introduce: Marinella Di Stani

Presentazione di casi clinici

Gianna Polacco Williams (intervento da remoto):

Discussione di casi clinici

- **La generosità dell'accettare** – *Elena Guidi*
- **Il peso della verità** – *Francesca Pierotti*

Discussione

SABATO | 15 NOVEMBRE 2025

09:00 – 11:00 | *Sessione Parallela*

La ricerca nel campo dei DNA

Moderatori: Sara Bertelli, Moreno Mattioli

09:00 **Rendere visibile l'invisibile: ricostruire interpretando i segnali nascosti dei DNA**

Ileana Terruzzi

09:20 **Valutazione dello stato nutrizionale in pazienti con DNA: evidence based tra criticità e prospettive cliniche**

Eugenia Dozio

09:40 **Anoressia e food addiction: limiti e risorse**

Andrea Tagliagambe, Alessandro Alberto Rossi

10:00 **Oltre lo specchio: il corpo vissuto e lo sguardo dell'altro** – *Elena Proietti Rocchi*

10:40 **Nuove evidenze scientifiche e progressi tecnologici nei DNA** – *Maria Rosaria Juli*

11:00 *Discussione*

ABSTRACT

CONTRIBUTI SCIENTIFICI

Durante il Congresso è prevista l'esposizione di poster inerenti i contenuti in programma.

ISTRUZIONI POSTER

Gli abstract accettati come poster dovranno essere esposti nell'Area Poster dedicata, situata all'interno del Centro Congressi, seguendo la numerazione progressiva comunicata, **dalle ore 08.30 di venerdì 14 novembre alle ore 13.00 di sabato 15 novembre**.

Il poster dovrà essere presentato in formato cartaceo per l'esposizione (**dimensioni max 100 cm altezza, 70 cm larghezza**), ed in formato elettronico (pdf) per la pubblicazione sul sito SIRIDAP.

La stampa del poster, il posizionamento e la rimozione dovranno essere a cura dell'autore.

Copia PDF del poster dovrà essere inviata alla segreteria organizzativa all'indirizzo: abstract.siridap@summeet.it

PREMIO MIGLIOR POSTER

In occasione dell'**VIII CONGRESSO NAZIONALE SIRIDAP**, saranno premiati i tre migliori Abstract.

I primi 3 classificati riceveranno un attestato del risultato conseguito.

Il premio per il vincitore consiste nell'iscrizione gratuita al **IX CONGRESSO NAZIONALE SIRIDAP** (uno solo se più autori).

L'autore del poster primo classificato avrà la possibilità di esporre oralmente (per un tempo massimo di 5 minuti) in sessione plenaria il proprio lavoro con proiezione video della versione PDF del poster stesso.

ELENCO POSTER

- P01 Effetti del trattamento riabilitativo nutrizionale intensivo su ricomposizione corporea e forza fisica in pazienti affetti da anoressia nervosa**
L. Niego⁽³⁾, E. Dozio^(1,2), E. Scuttari⁽¹⁾, E. Marrazzi⁽¹⁾, M. Marino⁽¹⁾, S. Gritti⁽³⁾, R. Russo⁽¹⁾, I. Terruzzi^(1,3)
⁽¹⁾ Villa Miralago, Centro per la Cura dei Disturbi Alimentari, Cuasso al Monte, Varese
⁽²⁾ Dipartimento di Medicina e Innovazione Tecnologica, Università degli Studi dell'Insubria
⁽³⁾ Dipartimento di Scienze Biomediche per la Salute, Università degli Studi di Milano
- P02 BED e rete multidisciplinare: il ruolo della psicoeducazione e della motivazione di gruppo**
A. Proto, F. Lacchini, C. Norberto, I. Pieri, S. Brandolini, F. Bertoni, S. Guidani, M. Di Stani
Ambulatorio Disturbi Comportamento Alimentare. Ospedale S. Maria delle Croci, Ravenna
- P03 Familiari in rete: un approccio collaborativo e multidisciplinare al sostegno nel Disturbo da Alimentazione Incontrollata (Bed)**
F. Lacchini, A. Proto, N. Costa, I. Pieri, S. Brandolini, F. Bertoni, S. Guidani, M. Di Stani
Ambulatorio Disturbi Comportamento Alimentare. Ospedale S. Maria delle Croci, Ravenna
- P04 Dal cuore allo specchio: un possibile legame tra interocezione, disregolazione emotiva e immagine corporea nei disturbi alimentari**
P. Artoni⁽¹⁾, M.L. Chierici⁽¹⁾, B. Scita⁽²⁾, C. Migliori⁽³⁾, C. Basile⁽⁴⁾, G. Artoni⁽¹⁾, V. Donelli⁽¹⁾, M. Upali⁽¹⁾, D. G. Minneci⁽¹⁾, S. Garlini⁽¹⁾, F. Scita⁽¹⁾
⁽¹⁾ Maria Luigia Hospital, Eating Disorders Unit, Parma
⁽²⁾ University of Parma, Department of Humanities, Social Sciences and Cultural Industries, University of Parma, Parma
⁽³⁾ Niccolò Cusano University, Rome
⁽⁴⁾ University of Parma, Department of Medicine and Surgery, Parma
- P05 Continuità di Cura e Passaggi di Vita: il percorso dal Servizio Minori al Servizio Adulti per i pazienti con DNA in Emilia-Romagna**
N. Costa, A. Proto, F. Lacchini, M. Ballarini, M. Di Stani
AUSL Romagna
- P06 Dal gruppo alla rete: il progetto "Social Skills" per la riabilitazione socio-nutrizionale nei pazienti con DNA**
A. Proto, F. Lacchini, C. Norberto, I. Pieri, S. Brandolini, C. Guandalini, M. Di Stani
Ambulatorio Disturbi Comportamento Alimentare. Ospedale S. Maria delle Croci, Ravenna

- P07** **Volti allo specchio: esiti a confronto nella Terapia dello Specchio**
L. Pasqualini, A. Mora, D. Bussolotti
S.C. Psichiatria Mantova 1, Dipartimento di Salute mentale, ASST Mantova
- P08** **Sviluppo di un triage riabilitativo integrato per i Disturbi della Nutrizione e dell’Alimentazione: un modello evolutivo e multidisciplinare presso la Fondazione Mondino di Pavia**
L. Capone⁽¹⁾, A. Provera⁽¹⁾, A. Busca⁽¹⁾, M. Spola⁽¹⁾, R. Borgatti^(1,2), M. M. Mensi^(1,2)
⁽¹⁾ Child and Adolescent Neuropsychiatry Unit, IRCCS F. Mondino, Pavia
⁽²⁾ Dipartimento di Scienze del Sistema Nervoso e del Comportamento, Università di Pavia
- P09** **Fenomeni uditivi non psicotici nelle pazienti con disturbi del comportamento alimentare: un’esperienza di trattamento integrato in comunità residenziale**
P. Salerno⁽¹⁾, S. Greppo⁽²⁾
⁽¹⁾ Educatrice professionale, CRA e CD Beato Olallo Valdes Centro Sant’Ambrogio-Fatebenefratelli (Centro per il trattamento residenziale e semiresidenziale dei DNA), Cernusco sul Naviglio (Mi)
⁽²⁾ Psichiatra, CRA e CD Beato Olallo Valdes Centro Sant’Ambrogio-Fatebenefratelli (Centro per il trattamento residenziale e semiresidenziale dei DNA), Cernusco sul Naviglio (Mi)
- P10** **ADHD e Disturbi della NutrizioneAlimentazione in età adulta evidenze cliniche real-world e indicazioni operative**
E. Simonini, C. Gerali, F. Gianardi, A. Ferrari, G. Bertozzi
ASL 18 Liguria La Spezia
- P11** **Il ruolo dello stigma nei pazienti con obesità e Disturbo da alimentazione incontrollata**
B. Fava⁽¹⁾, M. Borsellini⁽²⁾, G. Ponton⁽³⁾, S. Stagni⁽¹⁾, S. Pampanelli⁽²⁾, L. Dalla Ragione^(1,2)
⁽¹⁾ Research Unit of Food Science and Human Nutrition, Department of Science and Technology for Sustainable Development and One Health, Università Campus Bio-medico Rome
⁽²⁾ Centro DAI e obesità di Città della Pieve Città della Pieve (PG)
⁽³⁾ Centro di Selezione e Reclutamento Nazionale dell’Esercito Foligno (PG)
- P12** **Intensificazione nutrizionale tramite sondino naso-gastrico in pazienti con disturbo della nutrizione ed alimentazione: analisi di dati clinici retrospettivi**
F. Cantini, G. De Martino
Unità Operativa di Pediatria e Centro per i Disturbi della Nutrizione e dell’Alimentazione in Età Evolutiva
ASST Santi Paolo e Carlo – Ospedale San Paolo, Milano

- P13** **Flessibilità Cognitiva nei DNA: valutazione di efficacia di un intervento psicoeducativo integrato**
A. Proto, P. Gori, I. Aldi, M. Di Stani
Ambulatorio Disturbi Comportamento Alimentare. Ospedale S. Maria delle Croci, Ravenna
- P14** **Attività motoria adattata nell'anoressia nervosa: esiti di un intervento terapeutico integrato**
L. Galasso⁽¹⁾, E. Sartorello⁽¹⁾, E. Scuttari⁽²⁾, L. Castellì⁽¹⁾, A. Montaruli⁽¹⁾, E. Roveda⁽¹⁾, E. Dozio^(2,3), I. Terruzzi^(1,2)
⁽¹⁾ Dipartimento di Scienze Biomediche per la Salute, Università degli Studi di Milano
⁽²⁾ Villa Miralago, Centro per la Cura dei Disturbi Alimentari, Cuasso al Monte, Varese
⁽³⁾ Dipartimento di Medicina e Innovazione Tecnologica, Università degli Studi dell'Insubria
- P15** **Applicazione dei test funzionali nella pratica clinica per la valutazione dello stato nutrizionale nei Disturbi della Nutrizione e Alimentazione (DNA)**
E. Scuttari⁽¹⁾, E. Dozio^(1,2), A. Montaruli⁽⁵⁾, E. Roveda⁽⁵⁾, L. Strippoli⁽¹⁾, R. Russo⁽¹⁾, F. Terragni⁽⁴⁾, I. Giofrè⁽³⁾, C. Montagnolo⁽³⁾, E. Sartorello⁽⁵⁾, L. Niego⁽⁵⁾, I. Terruzzi^(1,5)
⁽¹⁾ Villa Miralago, Centro per la Cura dei Disturbi Alimentari, Cuasso al Monte, Varese
⁽²⁾ Dipartimento di Medicina e Innovazione Tecnologica, Università degli Studi dell'Insubria
⁽³⁾ Biologia Applicata alle Scienze della Nutrizione, Università degli Studi di Milano
⁽⁴⁾ Scienze della Nutrizione Umana, Università di Pisa
⁽⁵⁾ Dipartimento di Scienze Biomediche per la Salute, Università degli Studi di Milano
- P16** **La presenza e la formazione dei dietisti italiani nell'ambito dei Disturbi della nutrizione e alimentazione (DNA)**
Risultati di un'indagine nazionale ASAND – Gruppo di Studio DNA
M. Giuli, L. Ochner, F. Susanetto E. Pisocri, S. Stella, S. Lombardo, L. Nalesso, E. Dozio, M. Turchetto
Gruppo di Studio DNA – ASAND (Associazione Scientifica Alimentazione Nutrizione e Dietetica)

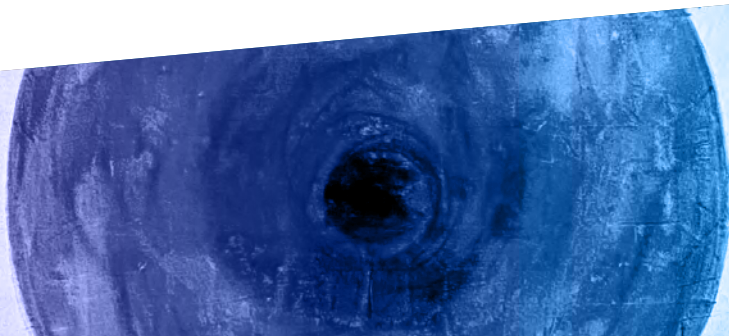

INFORMAZIONI GENERALI

SEDE CONGRESSUALE

Centro Congressi Ville Ponti – Villa Napoleonica – Piazza Litta, 2, 21100 Varese VA

COME ARRIVARE

La Sede congressuale dispone di un ampio parcheggio gratuito, all'interno del parco, a disposizione dei congressisti.

Il Centro Congressi Ville Ponti dista circa 1,4 Km dalle stazioni di Varese ed è servito dalla Linea Urbana di bus A – TRATTA: Trieste (FS/FNM) /Biumo Superiore (Litta)

Per gli orari dei bus cliccare qui:

<https://www.varesine.it/img/upload/OrariLinee/LineaA.pdf>

ISCRIZIONE

Per iscriversi è necessario compilare il form on-line o inviare la scheda di iscrizione compilata, allegando la ricevuta dell'avvenuto pagamento, all'indirizzo mail: iscrizioni.siridap@summeet.it

Per Iscriverti o per scaricare la scheda di iscrizione collegarsi a:

www.congressosiridap.it

A partire dal 10 Novembre sarà possibile iscriversi solo in sede congressuale.

QUOTA DI ISCRIZIONE

- Iscrizione per i non soci 80,00 euro (IVA Inclusa)
- Iscrizione gratuita per i soci SIRIDAP in regola con la quota 2025

MODALITÀ DI PAGAMENTO

Intestazione: Associazione SIRIDAP Onlus

- Bonifico bancario: IBAN IT 25 W 07601 03000 001027432341
- Bollettino postale: n. conto 1027432341

Causale: Iscrizione Congresso Nazionale SIRIDAP 2025 – NOME E COGNOME*

*Si prega di specificare il nome ed il cognome dell'iscritto

ACCREDITAMENTO ECM

Il Congresso Nazionale SIRIDAP è accreditato per tutte le figure sanitarie fino ad un massimo di 200 persone.

PROVIDER ECM: **Associazione Medici Legnano**

ID EVENTO: **212234.1**

CREDITI ASSEGNATI: Secondo le indicazioni contenute nel Decreto Direzione Generale Welfare n. 18429 del 23/12/2021, all'evento sono stati preassegnati **n. 10 crediti ECM**.

Il Certificato dei crediti sarà rilasciato dal Provider entro 120 giorni dalla fine del congresso **solo ed esclusivamente** ai partecipanti che avranno superato la soglia

dell'80% del questionario di apprendimento, che avranno raggiunto la soglia minima di partecipazione (80% del tempo totale), registrando la propria presenza tramite firma di ingresso e uscita e che avranno compilato e riconsegnato presso la Segreteria, presente in sede congressuale, tutta la relativa modulistica (scheda anagrafica, questionario di valutazione dell'apprendimenti e questionario di gradimento).

TRADUZIONE SIMULTANEA

In occasione della Lettura Magistrale del 14 Novembre (ore 15.00/16.00) sarà possibile accedere al servizio di traduzione simultanea (Inglese/Italiano).

Puoi ascoltare la traduzione sul tuo smartphone o tablet dotato di auricolari per la tua comodità, evitando di disturbare gli altri partecipanti.

La traduzione può essere ascoltata tramite l'**APP mobile gratuita Ablioaudience** (Android – IOS): scaricala prima di partecipare all'evento.

QR CODE ANDROID



QR CODE APPLE



All'evento:

- Apri l'app
- Digita questo codice evento, che fa distinzione tra maiuscole e minuscole:
GSCXWh

- Seleziona/deseleziona la lingua che desideri ascoltare

Si prega di astenersi dall'utilizzare il proprio smartphone per effettuare o ricevere chiamate durante l'evento. **IMPORTANTE: portare con sé anche gli auricolari**

ATTESTATO DI PARTECIPAZIONE

L'attestato di partecipazione sarà consegnato a tutti i partecipanti regolarmente iscritti che ne faranno richiesta presso il desk della Segreteria al termine dei lavori.

CONTATTI:

Per INFORMAZIONI Iscrizioni e Abstract:

Ref. Laura Marazzi | +39 389 3159559 | iscrizioni.siridap@summeet.it
abstract.siridap@summeet.it

Per INFORMAZIONI generali:

Segreteria SIRIDAP:

Ref.: Francesca Pierotti | +39 331 5476321 | siridap.onlus@gmail.com

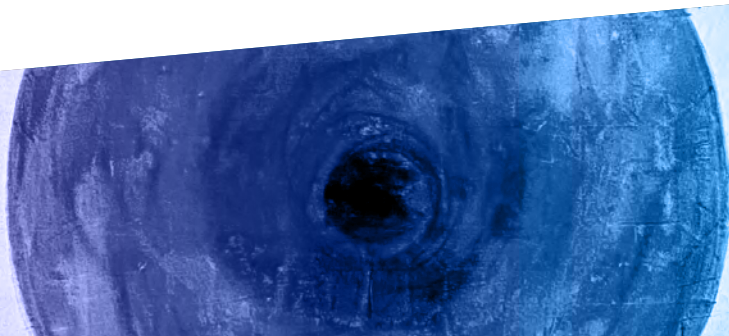

Segreteria Organizzativa



Via P. Maspero, 5 - 21100 Varese - Tel. 0332 231416
Fax 0332 317748 - info@summeet.it - www.summeet.it